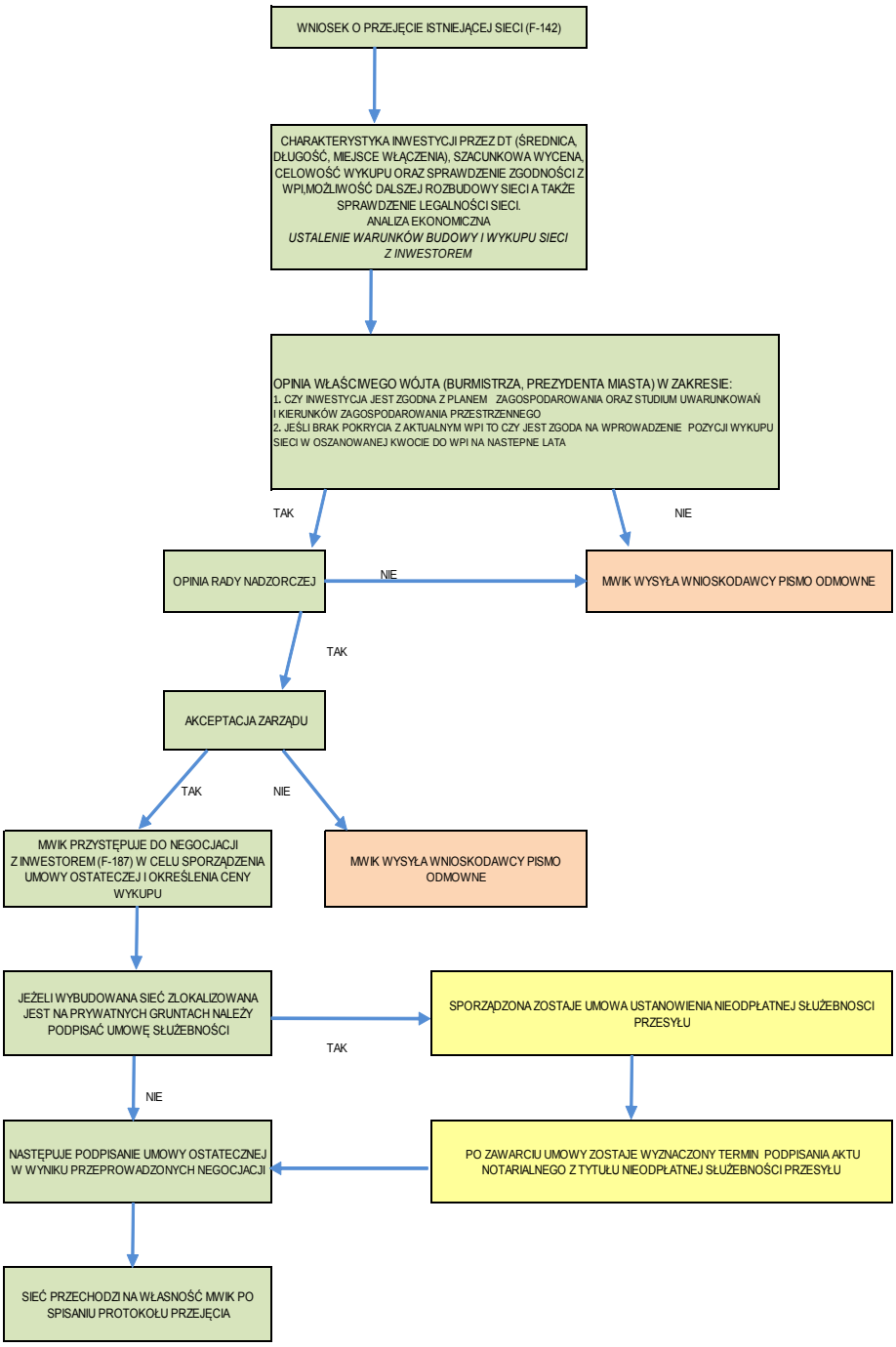SCHEMAT 2. Zasady odpłatnego przekazywania istniejących sieci wodociągowych i/lub kanalizacji sanitarnej